

VOCÊ SABIA

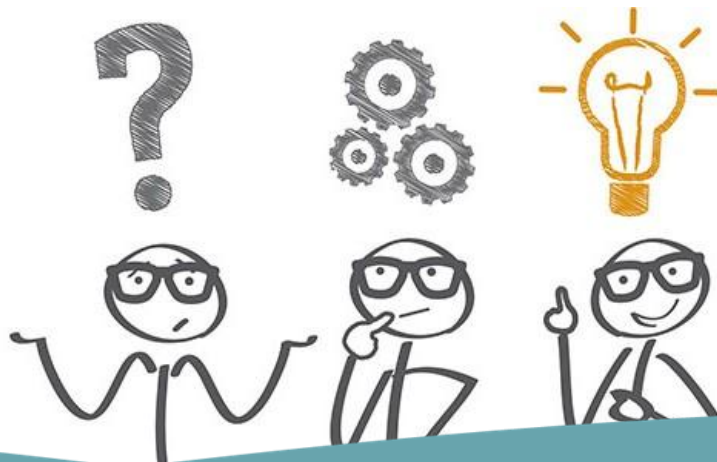

ASSOCIAÇÃO
BRASILEIRA
DE NORMAS
TÉCNICAS

Que as **normas ABNT** mudam de tempos em tempos!! É sempre importante conhecer as normas por completo, inclusive detalhes pequenos que podem passar despercebidos. Quer saber o que mudou na Normas de Referência ABNT NBR 6023? A BIBLIOTECA FAEF reuniu as principais atualizações e exemplificou para vocês!



**BIBLIOTECA
FAEF**

Sobre a quantidade de autores a serem informados.



- **até 3 autores**, sempre indicar todos;
- **quatro ou mais autores**, **convém** indicar todos, mas também permite-se que se indique apenas o primeiro, seguido da expressão *et al.*
- **Exemplo:**
 - ✓ FUENTES, Daniel; MALLOY-DINIZ, Leandro Fernandes; CAMARGO, Candida Helena Pires de; COSENZA, Ramon Moreira (orgs). **Neuropsicologia: teoria e prática**. Porto Alegre: Artmed, 2008.
 - **Ou**
 - ✓ FUENTES, Daniel *et al.* **Neuropsicologia: teoria e prática**. Porto Alegre: Artmed, 2008.

Extinção do Traço sublinear

O uso de traço sublinear na lista de referências para indicar obras com o mesmo autor e de mesmo autor e título foi extinto na versão atual da norma.

Exemplo:

CHIAVENATO, I. **Comportamento organizacional**: a dinâmica do sucesso nas organizações. 3.ed. Barueri: Manole, 2014.

_____  _____. **Recursos humanos**: o papel humano das organizações. 10.ed. São Paulo: Elsevier, 2017.

_____  _____. **Introdução a teoria da administração**. 9.ed. Barueri: Manole, 2014.

- O autor deve ser mencionado quantas vezes for necessário.

Uso de itálico passou a ser adotado para as expressões como *In - et al. - “s. l.”*(sem local) e *“s. n.”* (sem nome)

- ***In***: que indica parte de uma obra – É usado quando se faz referência a um capítulo do livro.

Exemplo:

- ✓ SOUZA, Aspásia Basile Gesteira. Testes de triagem no recém-nascido. *In*: SOUZA, Aspásia Basile Gesteira. **Manual prático de enfermagem neonatal**. São Paulo: Atheneu, 2017. p. 143-165.

- ***et al.*** para indicação de obras com mais de 4 autores.

Exemplo:

- ✓ FUENTES, Daniel *et al.* **Neuropsicologia**: teoria e prática. Porto Alegre: Artmed, 2008.

Uso de itálico passou a ser adotado para as expressões como *In - et al. - “s. l.”* (sem local) e *“s. n.”* (sem nome)

- *s.l.:* que indica sem local de publicação.

Exemplo:

- ✓ JORGE, A.D. **Doenças evitáveis.** [s.l.]: Associação Catarinense de Medicina, 1988. 63p.

- *s.n.:* que indica sem editora.

Exemplo:

- ✓ JORGE, A.D. **Doenças evitáveis.** Florianópolis:[s.n.], 1988. 63p.

Novos tipos de documentos foram inseridos.



- Publicações em redes sociais, podcasts, entre outros;
- Documentos civis e de cartórios, como: certidão de nascimento entre outros;
- Atos administrativos normativos, como: circular, contrato, deliberação, edital, estatuto, parecer técnico entre outros.

Nas referências de documentos de acesso online foram suprimidos os sinais < > que eram utilizados antes e depois do link de acesso.

- **Exemplo:**

✓ SEGURADO, Aluisio Cotrim; CASSENOTE, Alex Jones; LUNA, Expedito de Albuquerque. Saúde nas metrópoles: doenças infecciosas. Estud. Av., São Paulo, v.30, n.86, 29-49, jan./abr. 2016. Disponível em:
<http://scielo.br/scielo.php?script=arttext&pid=S010340142016000100029>. Acesso em: 20 abr 2019.

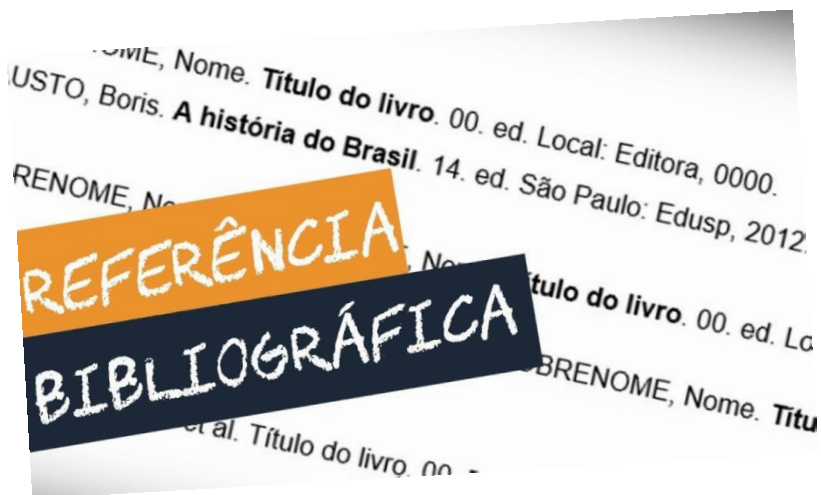

Indicação de orientador em teses e dissertações: poderá ser informado após o título – como elementos complementares.

- **Exemplo de elementos essenciais**

✓ LEAL, Karoline Pereira. **Displasia renal em cães**: revisão de literatura. . 2018. Trabalho de Conclusão de Curso (Bacharelado em Medicina Veterinária) – Faculdade de Ensino Superior e Formação Integral, FAEF, Garça, 2018.

- **Exemplo de elementos complementares:**

✓ LEAL, Karoline Pereira. **Displasia renal em cães**: revisão de literatura. Orientador: Felipe Gazza Romão. 2018. 27 f. Trabalho de Conclusão de Curso (Bacharelado em Medicina Veterinária) – Faculdade de Ensino Superior e Formação Integral, FAEF, Garça, 2018.

Indicações de supressões de parte de um título ou subtítulo longo, podem ser realizadas desde que não seja alterado o sentido. Deve ser indicado por reticências entre colchetes [...].

- **Exemplo:**

- ✓ GONSALVES, Paulo Eiró (org.). **A criança:** perguntas e respostas: médicos, psicólogos, professores, técnicos, dentistas [...]. São Paulo: Cultrix: Ed. da USP, 1971.

Estas são as atualizações mais relevantes para trabalhos acadêmicos, em breve postaremos outras dicas para aprimorar suas pesquisas.

Em caso de dúvidas procure a bibliotecária da instituição.

